AWZ
Immobilien

Ca. 90 m² Wohnung mit tollem Ausblick zu kaufen oder mieten !

Immobiliennummer:	29757	**Lage:**	Stadtrand
Ort / Region:	Amstetten	**Kaufpreis (in Euro):**	VB € 175.000,-
Wohn- / Nutzfläche:	ca. 90 m²	**Energieausweis:**	HWB 42/fGEE 1.24
Vermittlungsvergütung:	3 % zzgl. Ust		

Kurzbeschreibung
Ca. 90 m² Wohnung in Amstetten kaufen oder mieten !

Detailbeschreibung
Diese Wohnung befindet sich im obersten Stockwerk mit Lift eines großen Mehrparteienhauses.
Legen Sie ein Anbot nach einer persönlichen Besichtigung.
Auch eine Vermietung ist möglich.

Ausstattung
- Lift
- Teilmöbliert

AWZ Immo-Invest GmbH & Co KG, A-4615 Holzhausen, Landstrasse 3, Telefon: +43 (0) 7243 - 58 6 34, Fax: +43 (0) 7243 - 57 4 52
Firmenbuch: FN 390088i, LG Wels, UID Nr.: ATU67697539, E-mail: office@AWZ.at, Homepage: www.AWZ.at
AWZ verarbeitet personenbezogene Daten nach den datenschutzrechtlichen Bestimmungen. Weitergehende Informationen finden Sie unter www.awz.at im Menüpunkt AGB & Datenschutz unter Datenschutz-Info-Zustimmung.

AWZ
Immobilien

- Loggia
- Kellerabteil

Zum Schutz unserer Auftraggeber versenden wir keine Pläne oder Unterlagen über das zu veräußernde Objekt vor einer Besichtigung!

Nähere Informationen erhalten Sie gerne bei Herrn Christian Brunner unter 0664 - 37 21 437. In weiterer Folge können wir sehr gerne einen persönlichen Besichtigungstermin vereinbaren.

Haben Sie eine Immobilie zu verkaufen,
dann freue ich mich auf Ihre Kontaktaufnahme.

AWZ Immo-Invest GmbH & Co KG, A-4615 Holzhausen, Landstrasse 3, Telefon: +43 (0) 7243 - 58 6 34, Fax: +43 (0) 7243 - 57 4 52
Firmenbuch: FN 390088i, LG Wels, UID Nr.: ATU67697539, E-mail: office@AWZ.at, Homepage: www.AWZ.at
AWZ verarbeitet personenbezogene Daten nach den datenschutzrechtlichen Bestimmungen. Weitergehende Informationen finden Sie unter www.awz.at im Menüpunkt AGB & Datenschutz unter Datenschutz-Info-Zustimmung.

AWZ
Immobilien

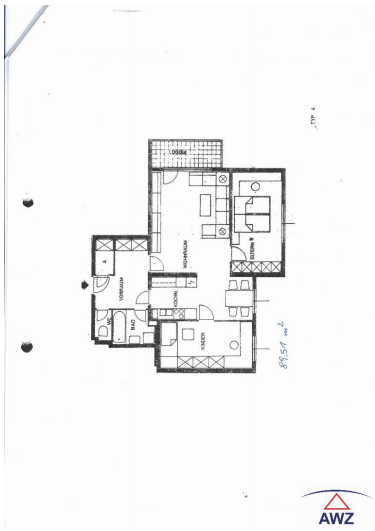

AWZ Immo-Invest GmbH & Co KG, A-4615 Holzhausen, Landstrasse 3, Telefon: +43 (0) 7243 - 58 6 34, Fax: +43 (0) 7243 - 57 4 52
Firmenbuch: FN 390088i, LG Wels, UID Nr.: ATU67697539, E-mail: office@AWZ.at, Homepage: www.AWZ.at
AWZ verarbeitet personenbezogene Daten nach den datenschutzrechtlichen Bestimmungen. Weitergehende Informationen finden Sie unter www.awz.at im Menüpunkt AGB & Datenschutz unter Datenschutz-Info-Zustimmung.